

PLANO DE ORDENAMENTO DA ORLA COSTEIRA FETEIRAS - FENAI DA LUZ - LOMBA DE SÃO PEDRO

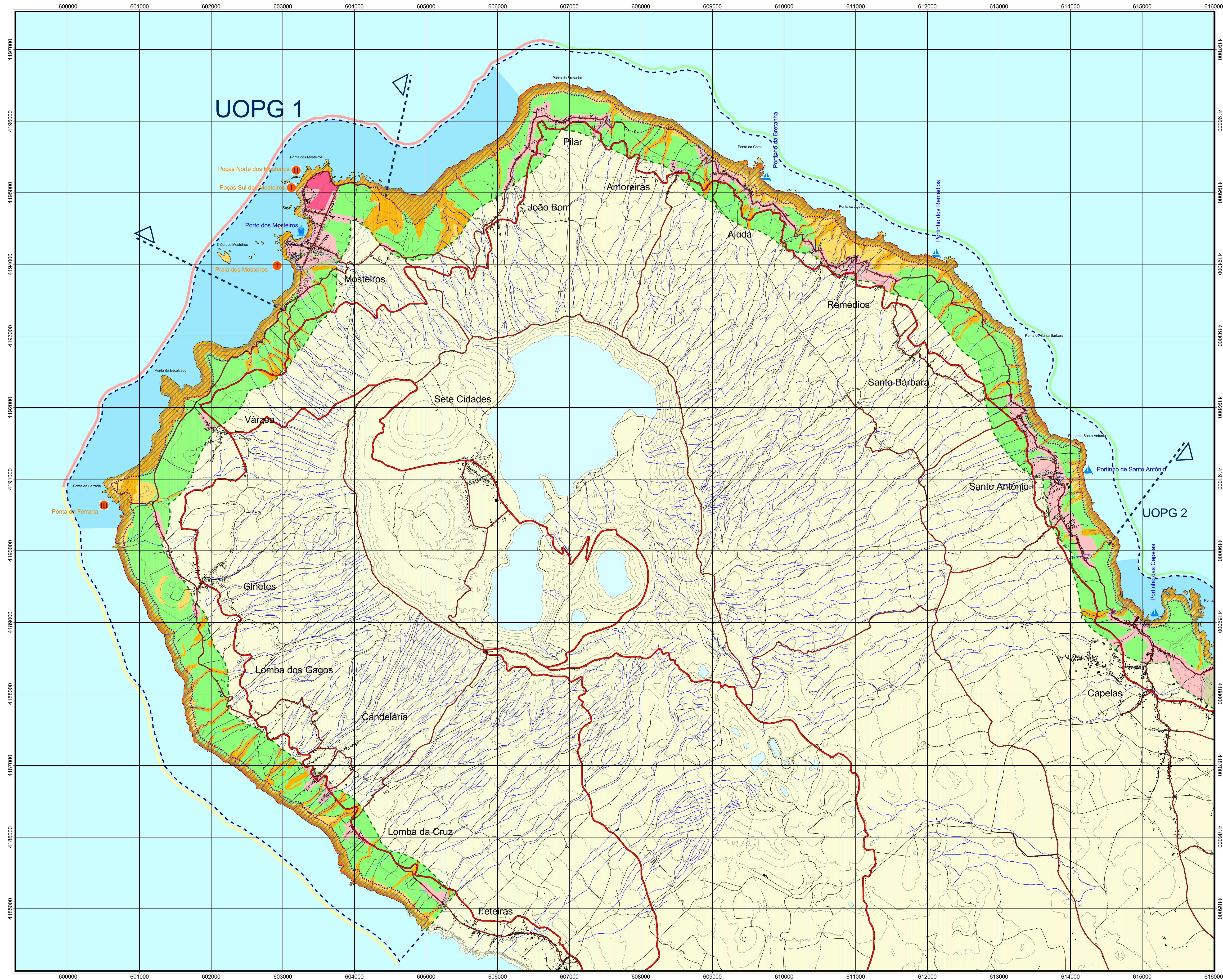

Legenda

Classificação de espaços

Espaços naturais

- Espaços Naturais - Praias
- Espaços Naturais de Arribas e Linhas de Água
- Espaços Naturais de Protecção

Espaços urbanos

- Espaços Urbanos
- Uso Restrito

Espaços agrícolas

- Espaços Agrícolas

Espaços turísticos

- Espaços Turísticos
- Áreas de Desenvolvimento Turístico

Espaços marítimos

- Áreas de Protecção do Meio Marinho

Espaço afecto ao domínio hídrico

- Limite de Margem (Domínio Público Marítimo)

Outros espaços

- Faixa de Protecção às Arribas
- Áreas Degradadas a Recuperar

Praias - Classificação Proposta

- I - Praia Urbana com Uso Intensivo
- II - Praia Não Urbana com Uso Intensivo
- III - Praia Equipada de Uso Condicionado
- IV - Praia Não Equipada de Uso Condicionado
- V - Praia de Uso Restrito

Infra-estruturas Portuárias

- Portos Classe D
- Portinhos

Limites do Plano

- Limite Marítimo de Intervenção
- Limite Terrestre de Intervenção

Limites Administrativos

- Limite de Concelho
- Limite de Freguesia

Rede Viária

- Via Rápida
- Estrada Regional
- Estrada Municipal
- Outras Vias
- Vias Propostas

Outras Convenções

- Linha de Costa
- Allimetria
- Linhas de Água

Sectores

- A
- B
- C

PLANO DE ORDENAMENTO DA ORLA COSTEIRA FETEIRAS - FENAI DA LUZ - LOMBA DE S. PEDRO ILHA DE SÃO MIGUEL



REGIÃO AUTÓNOMA DOS AÇORES
SECRETARIA REGIONAL DO AMBIENTE
DIRECÇÃO REGIONAL DO ORDENAMENTO DO TERRITÓRIO
E DOS RECURSOS HÍDRICOS



Fase:	PROJECTO DE PLANO	Processo:	605
Designação:	PLANTA DE SÍNTESE ZONA 1	Versão:	C
Validação:		Data:	Setembro de 2004
Plot:	605PP_1_1	Escala:	1: 25 000
		Folha:	1.1