

S.R. DO AMBIENTE E DO MAR
Portaria n.º 101/2011 de 16 de Dezembro de 2011

A delimitação da reserva ecológica para a área do município de Vila do Porto foi aprovada pelo Decreto Regulamentar Regional n.º 6/2004/A, de 23 de Março. No âmbito do processo de revisão do Plano Director Municipal de Vila do Porto, que se encontra em fase de conclusão, a Câmara Municipal de Vila do Porto apresentou uma proposta de delimitação com base no novo enquadramento legal definido no Regime Jurídico da Reserva Ecológica Nacional.

Decorrente do processo de revisão do Plano Director Municipal de Vila do Porto foram atendidas as disposições constantes no Decreto-Lei n.º 166/2008, de 22 de Agosto, retificado pela Declaração de Retificação n.º 63-B/2008, de 21 de Outubro, na proposta de delimitação da reserva ecológica do concelho de Vila do Porto.

A delimitação apresentada teve por base o estabelecido no artigo 3º do Decreto-Lei n.º 93/90, de 19 de Março, alterado e republicado pelo Decreto-Lei n.º 180/2006, de 6 de Setembro, aplicável por força do disposto no n.º 2 do artigo 41º do Decreto-Lei n.º 166/2008, de 22 de Agosto, retificado pela Declaração de Retificação n.º 63-B/2008, de 21 de Outubro.

O desenvolvimento da proposta de delimitação da reserva ecológica do concelho de Vila do Porto, no âmbito do processo de revisão do Plano Director Municipal, foi acompanhada pela Secretaria Regional do Ambiente e do Mar, em sede de Comissão de Acompanhamento, bem como pela Direcção Regional do Ambiente, a qual se pronunciou favoravelmente à delimitação proposta pela autarquia.

Tendo por base o parecer positivo emitido pela Comissão de Acompanhamento que procedeu ao acompanhamento assíduo e continuado do processo de revisão do Plano Director Municipal de Vila do Porto, com base na alínea a) do n.º 2 do artigo 15º do Decreto-Lei n.º 166/2008, de 22 de Agosto, foi dispensada a necessidade de realização de uma conferência de serviços.

Manda o Governo Regional, pelo Secretário Regional do Ambiente e do Mar, nos termos do disposto no n.º 2 do artigo 41.º do Decreto-Lei n.º 166/2008, de 22 de Agosto, rectificado pela Declaração de Rectificação n.º 63-B/2008, de 21 de Outubro o seguinte:

1. É aprovada a alteração à delimitação da Reserva Ecológica do concelho de Vila do Porto, com as áreas a integrar e a excluir identificadas nas plantas e nos quadros anexos à presente portaria, que constituem os anexos I, II e III, e dela fazem parte integrante.
2. As peças cartográficas referidas no artigo anterior, o quadro anexo e a memória descritiva da delimitação da Reserva Ecológica do concelho de Vila do Porto podem ser consultadas na Direcção de Serviços do Ordenamento do Território da Direcção Regional do Ambiente.
3. A presente portaria opera os seus efeitos com a entrada em vigor da revisão do Plano Director Municipal de Vila do Porto.

Secretaria Regional do Ambiente e do Mar.

Assinada em 9 de Dezembro de 2011

O Secretário Regional do Ambiente e do Mar, *José Gabriel do Álamo de Meneses*.

ANEXO I

Planta da Reserva Ecológica do município de Vila do Porto, com exclusões

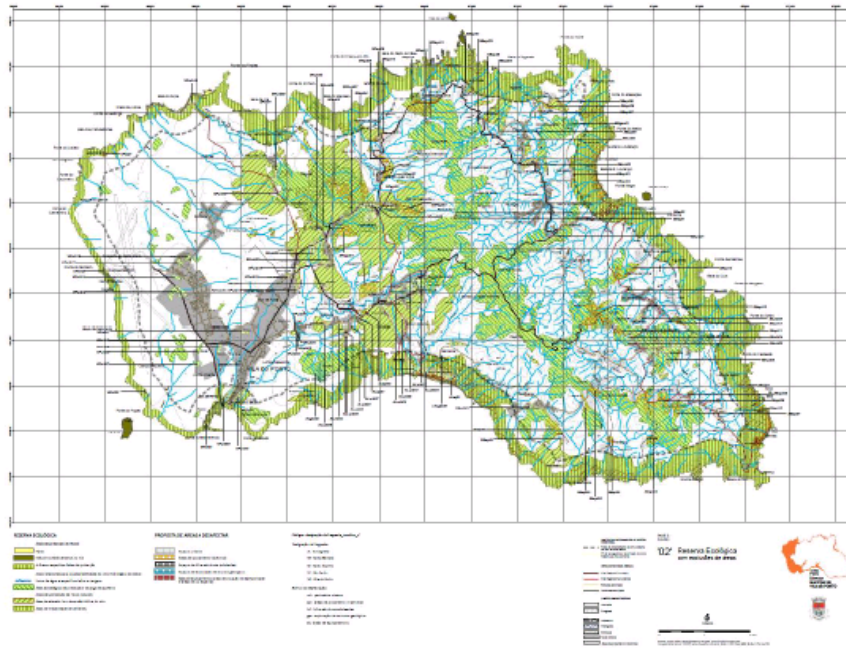

Anexo II
Planta da Reserva Ecológica do município de Vila do Porto

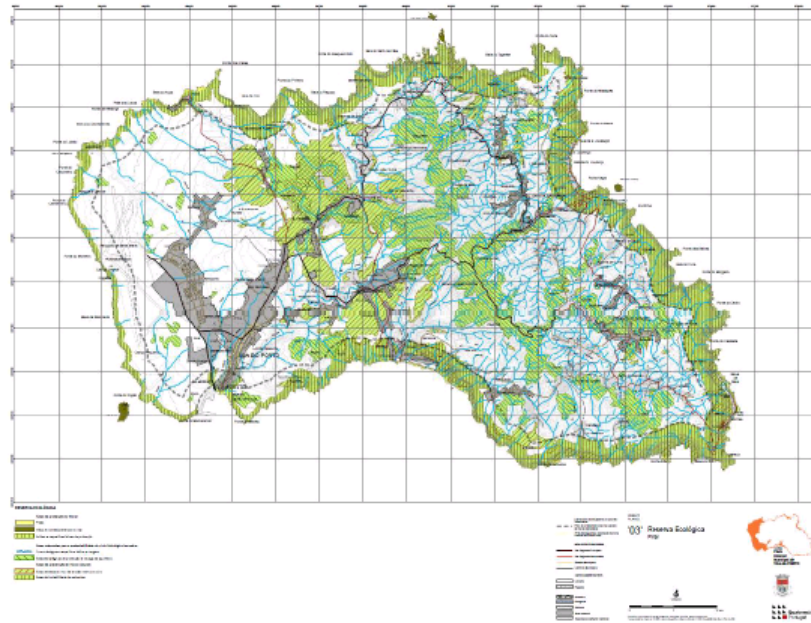

Anexo III

Quadro anexo à delimitação da Reserva Ecológica do Concelho de Vila do Porto
Propostas de exclusão

Código	Localização	Área (m²)	Ecossistema afectado	Uso proposto
ALurb01	Praia Formosa	188289	Área de elevado risco de erosão; Arribas e respectivas faixas de protecção; Área de instabilidade de vertentes	Solos urbanizados
ALurb02	Almagreira	6068	Área de elevado risco de erosão	Solos urbanizados
ALurb03	Almagreira	901	Área de elevado risco de erosão	Solos urbanizados
ALurb04	Almagreira	702	Área de elevado risco de erosão	Solos urbanizados
ALurb05	Almagreira	1945	Área de elevado risco de erosão	Solos urbanizados
ALurb06	Almagreira	15733	Área de elevado risco de erosão	Solos urbanizados
ALurb07	Almagreira	19562	Área de elevado risco de erosão	Solos urbanizados
ALurb08	Almagreira	32219	Área de elevado risco de erosão	Solos urbanizados
ALurb09	Almagreira	275274	Área de elevado risco de erosão e área estratégica de protecção e recarga de aquíferos	Solos urbanizados
ALurb10	Almagreira	2242	Área estratégica de protecção e recarga de aquíferos	Solos urbanizados
ALurb11	Almagreira	6504	Área estratégica de protecção e recarga de aquíferos	Solos urbanizados
ALeq01	Praia Formosa	73400	Área estratégica de protecção e recarga de aquíferos	Área de vocação recreativa e lazer
ALgeo01	Almagreira	3001	Área de elevado risco de erosão; Arribas e respectivas faixas de protecção; Área de instabilidade de vertentes	Esp. Exploração recursos geológicos
ALgeo02	Almagreira	74492	Área de elevado risco de erosão; Arribas e respectivas faixas de protecção; Área de instabilidade de vertentes	Esp. Exploração recursos geológicos
ALapt01	Graça	3512	Área estratégica de protecção e recarga de aquíferos	Esp. Agrícolas
ALapt02	Graça	3600	Área de elevado risco de erosão	Esp. Agrícolas
ALapt03	Graça	17970	Área de elevado risco de erosão	Esp. Agrícolas
ALapt04	Courelas/Falcão	77850	Área de elevado risco de erosão	Esp. Agrícolas
SBurb01	Arrebentão	89431	Área estratégica de protecção e recarga de aquíferos	Solos urbanizados
SBurb02	Lagos	25455	Área de elevado risco de erosão	Solos urbanizados
SBurb03	Lagos	5665	Área de elevado risco de erosão	Solos urbanizados

SBeq01	Pico Alto	2232	Área estratégica de protecção e recarga de aquíferos	Área de uso especial
SBeq02	Pico Alto	195	Área estratégica de protecção e recarga de aquíferos	Área de uso especial
SBgeo01	Santa Bárbara	26704	Área estratégica de protecção e recarga de aquíferos	Esp. Exploração recursos geológicos
SBapt01	Barreiro	9330	Arribas e respectivas faixas de protecção; Área de instabilidade de vertentes	Esp. Agrícolas
SBapt02	São Lourenço	95740	Área de elevado risco de erosão; Arribas e respectivas faixas de protecção; Área de instabilidade de vertentes	Esp. Naturais e Culturais
SBapt03	Feteiras	669	Área estratégica de protecção e recarga de aquíferos	Esp. Agrícolas
SBapt04	Feteiras	375	Área de elevado risco de erosão	Esp. Agro-florestais
SBapt05	Feteiras	4712	Área de elevado risco de erosão	Esp. Agro-florestais
SBapt06	Feteiras	10247	Área de elevado risco de erosão	Esp. Agro-florestais
SBapt07	Norte	3937	Área de elevado risco de erosão	Esp. Agrícolas
SBapt08	Norte	14415	Área de elevado risco de erosão	Esp. Agrícolas
SBapt09	Norte	6305	Área de elevado risco de erosão	Esp. Agrícolas
SBapt10	Lagoinhas	19352	Arribas e respectivas faixas de protecção; Área de instabilidade de vertentes	Esp. Naturais e Culturais
SEurb01	Malbusca	32253	Área estratégica de protecção e recarga de aquíferos	Solos urbanizados
SEurb02	Santo Espírito	6111	Área estratégica de protecção e recarga de aquíferos	Solos urbanizados
SEurb03	Santo Espírito	220915	Área estratégica de protecção e recarga de aquíferos	Solos urbanizados
SEurb04	Santo Espírito	34233	Área estratégica de protecção e recarga de aquíferos	Solos urbanizados
SEurb05	Santo António	14214	Área estratégica de protecção e recarga de aquíferos	Solos urbanizados
SEurb06	Santo António	9000	Área estratégica de protecção e recarga de aquíferos	Solos urbanizados
SEapt01	Lagoa	384	Área de elevado risco de erosão	Esp. Agro-florestais
SEapt02	Lagoa	79721	Área estratégica de protecção e	Esp. Agro-florestais e

			recarga de aquíferos	florestais
SEapt03	Panasco	12658	Área de elevado risco de erosão	Esp. Agrícolas
SEapt04	Cardal	30112	Área estratégica de protecção e recarga de aquíferos	Esp. Agrícolas e Agro-florestais
SEapt05	Glória/F. Jordão	21220	Área estratégica de protecção e recarga de aquíferos	Esp. Agro-florestais
SEapt06	Glória/F. Jordão	40159	Área estratégica de protecção e recarga de aquíferos	Esp. Agro-florestais
SEapt07	Terra do Raposo	53263	Área estratégica de protecção e recarga de aquíferos	Esp. Agro-florestais
SEapt08	Terra do Raposo	200656	Área estratégica de protecção e recarga de aquíferos	Esp. Agro-florestais
SEapt09	T. Raposo e Calheta	7004	Área estratégica de protecção e recarga de aquíferos	Esp. Agro-florestais
SEapt10	Maia	88715	Área de elevado risco de erosão; Arribas e respectivas faixas de protecção; Área de instabilidade de vertentes	Esp. Naturais e Culturais
SEapt11	Loural	24520	Área estratégica de protecção e recarga de aquíferos	Esp. Agro-florestais
SEapt12	Loural	190276	Área de elevado risco de erosão e área estratégica de protecção e recarga de aquíferos	Esp. Agro-florestais
SEapt13	Feteirinha	25718	Área estratégica de protecção e recarga de aquíferos	Esp. Agro-florestais
SEapt14	Azenhas	85048	Área estratégica de protecção e recarga de aquíferos	Esp. Agro-florestais
SPurb01	São Pedro	15656	Área de elevado risco de erosão	Solos urbanizados
SPurb02	São Pedro	34838	Área de elevado risco de erosão	Solos urbanizados
SPurb03	São Pedro	58436	Área de elevado risco de erosão	Solos urbanizados
SPurb04	São Pedro	16504	Área de elevado risco de erosão	Solos urbanizados
SPurb05	São Pedro	5197	Área de elevado risco de erosão e área estratégica de protecção e recarga de aquíferos	Solos urbanizados
SPurb06	São Pedro	11128	Área de elevado risco de erosão	Solos urbanizados
SBurb07	São Pedro	142737	Área de elevado risco de erosão	Solos urbanizados
SPurb08	Paúl	7947		Solos urbanizados
SPurb09	Paúl	43314	Área estratégica de protecção e recarga de aquíferos	Solos urbanizados
SPinf01	ESA	1334	Área estratégica de protecção e recarga de aquíferos	Outras Infra-estruturas
SPapt01	Banda de Além	53585	Área de elevado risco de erosão	Esp. Agrícolas

			e área estratégica de protecção e recarga de aquíferos	
SPapt02	Rib. Engenho	19300	Área de elevado risco de erosão	Esp. Agro-florestais
SPapt03	Rib. Engenho	91598	Área de elevado risco de erosão	Esp. Agro-florestais
SPapt04	Covões	33597	Área de elevado risco de erosão e área estratégica de protecção e recarga de aquíferos	Esp. Agrícolas e Agro-florestais
SPapt05	Trevina	90983	Área de elevado risco de erosão e área estratégica de protecção e recarga de aquíferos	Esp. Agrícolas e Agro-florestais
SPapt06	F. Baixo/Chã J Tomé	4625	Área de elevado risco de erosão	Esp. Agro-florestais
SPapt07	F. Baixo/Chã J Tomé	30209	Área de elevado risco de erosão	Esp. Agro-florestais
SPapt08	F. Baixo/Chã J Tomé	17547	Área de elevado risco de erosão	Esp. Agro-florestais
SPapt09	F. Baixo/Chã J Tomé	14266	Área de elevado risco de erosão	Esp. Naturais e Culturais
SPapt10	F. Baixo/Chã J Tomé	1794	Área de elevado risco de erosão	Esp. Naturais e Culturais
SPapt11	Feteiras de Cima	7034	Área estratégica de protecção e recarga de aquíferos	Esp. Agrícolas
SPapt12	Feteiras de Cima	459	Área estratégica de protecção e recarga de aquíferos	Esp. Agrícolas
SPapt13	Feteiras de Cima	169177	Área estratégica de protecção e recarga de aquíferos	Esp. Naturais e Culturais; Esp. Agrícolas e Agro-florestais
VPurb01	Valverde	103	Área de elevado risco de erosão	Solos urbanizados
VPurb02	Valverde	433	Área de elevado risco de erosão	Solos urbanizados
VPurb03	Valverde	31	Área de elevado risco de erosão	Solos urbanizados
VPurb04	Vila do Porto	181	Área de elevado risco de erosão	Solos urbanizados
VPurb05	Vila do Porto	38800	Arribas e respectivas faixas de protecção; Área de instabilidade de vertentes	Solos urbanizados
VPurb06	Vila do Porto	40151	Arribas e respectivas faixas de protecção; Área de instabilidade de vertentes	Solos urbanizados
VPurb07	Vila do Porto	12472	Área estratégica de protecção e recarga de aquíferos	Solos urbanizados
VPurb08	Vila do Porto	928	Área estratégica de protecção e	Solos urbanizados

			recarga de aquíferos	
VPurb09	Vila do Porto	14337	Área estratégica de protecção e recarga de aquíferos	Solos urbanizados
VPurb10	Vila do Porto	2385	Área estratégica de protecção e recarga de aquíferos	Solos urbanizados
VPurb11	Vila do Porto	10616	Área de elevado risco de erosão	Solos urbanizados
VPurb12	Vila do Porto	65855	Área estratégica de protecção e recarga de aquíferos	Solos urbanizados
VPurb13	Vila do Porto	11416	Área de elevado risco de erosão	Solos urbanizados
VPurb14	Vila do Porto	12931	Área estratégica de protecção e recarga de aquíferos	Solos urbanizados
VPurb15	Vila do Porto	5977	Área de elevado risco de erosão Solos urbanizados VPurb16 Vila do Porto 24533 Área de elevado risco de erosão	Solos urbanizados
VPurb17	Vila do Porto	21275	Área estratégica de protecção e recarga de aquíferos	Solos urbanizados
VPurb18	Vila do Porto	13860	Área estratégica de protecção e recarga de aquíferos	Solos urbanizados
VPurb19	Vila do Porto	48428	Arribas e respectivas faixas de protecção; Área de instabilidade de vertentes	Solos urbanizados
VPeq01	Vila do Porto	7002	Arribas e respectivas faixas de protecção; Área de instabilidade de vertentes	Área de uso especial
VPinf01	Vila do Porto	123025	Arribas e respectivas faixas de protecção; Área de instabilidade de vertentes	Infra-estruturas
VPinf02	Vila do Porto	8286	Arribas e respectivas faixas de protecção; Área de instabilidade de vertentes	Infra-estruturas
VPinf03	Vila do Porto	49033	Arribas e respectivas faixas de protecção; Área de instabilidade de vertentes	Infra-estruturas
TOTAL	-	3695796	-	-