



Suspensão Parcial do Plano Diretor Municipal da Ribeira Grande

Extrato da Planta de Ordenamento



Esc: 1:25 000

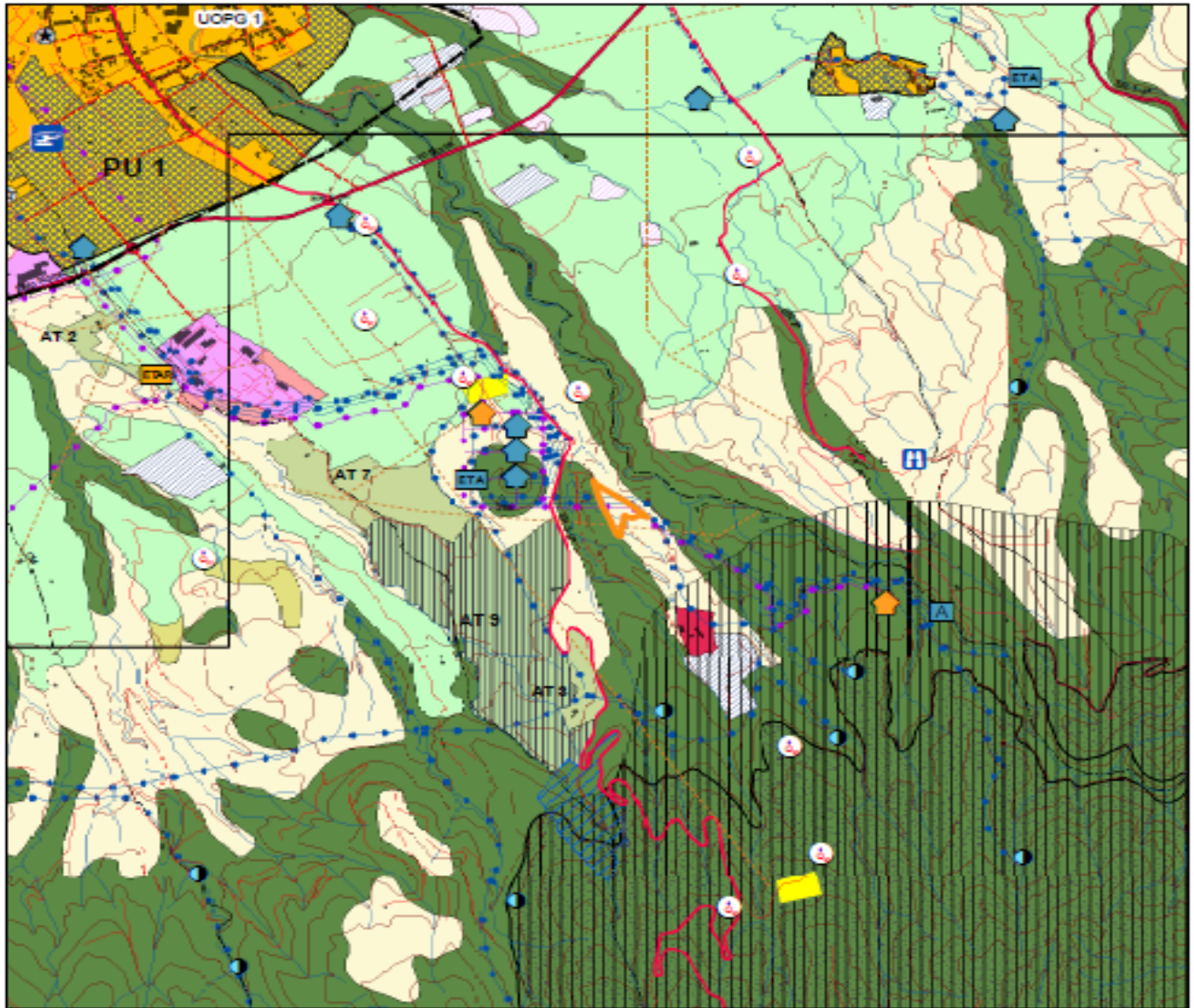

janeiro de 2018

- | | | |
|---|---|---|
| SOGEO Poços | Área a Suspender - 18 000m ² | AT8 - Campo de Golfe da Lagoa do Fogo |
| Reservatório Existente | Zona Proteção das Lombedais | AT9 - Campo de Golfe do Porto Formoso |
| Reservatório Proposto | Cursos de Água | Exploração de Massas Minerais - Pedreiras |
| Abastecimento Público | SOGEO Centrais | Parque Industrial |
| ETAR Proposta | Perímetro da Caldeira Velha | Espaços Industriais Propostos |
| ETA Estação de Tratamento de Água Existente | Reserva Natural da Lagoa do Fogo | R.E.R. - Reserva Ecológica Regional |
| ETA Estação de Tratamento de Água Proposta | Lagoas | R.A.R. - Reserva Agrícola Regional |
| Linhas de Média e Alta Tensão | Espaços Urbanizáveis de Média Densidade | Zonas Agrícolas Complementares |
| | Espaços Urbanizáveis de Baixa Densidade | Zonas Mistas Agrícolas e Florestais |
| | Campos de Golfe Propostos | Zona Urbana |



Suspensão Parcial do Plano Diretor Municipal da Ribeira Grande

Planta de Localização



Esc: 1:10 000

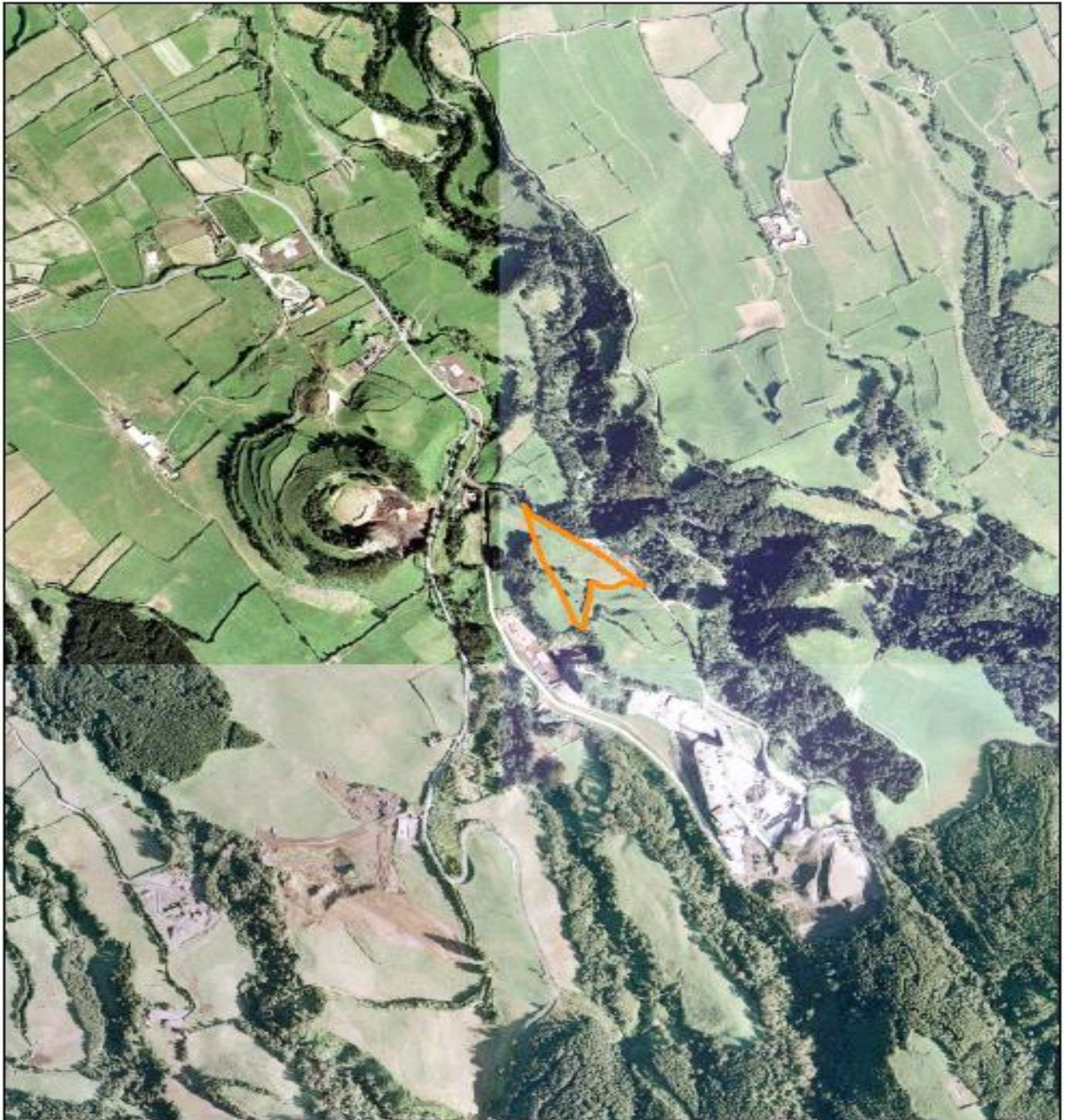

Dado das Imagens @ 2004/2005

 Área a Suspender - 18 000m²

janeiro de 2018