

ZONA A - Áreas indispensáveis à utilização sustentável da orla costeira

- Áreas naturais e culturais
- Áreas de especial interesse natural, cultural e paisagístico
- Áreas edificadas em zona de risco
- Áreas ameaçadas pela instabilidade de arribas e vertentes
- Áreas ameaçadas por galgamentos ou inundações costeiras
- Áreas ameaçadas por cheias e inundações
- Áreas de aptidão balnear

ZONA B - Áreas de proteção à orla costeira

- Áreas edificadas
- Áreas agrícolas, florestais e outros usos

Infraestruturas e equipamentos

- Infraestruturas viárias
- Estradas regionais
- Estradas municipais
- Outras vias
- Infraestruturas portuárias e marinas
- Porto classe A
- Porto classe C
- Porto classe D
- Portinhos

Elementos Complementares

- Infraestrutura aeroportuária
- Estruturas de defesa costeira

Elementos Complementares

- Parques de campismo
- Faróis

Elementos base

- Zona terrestre de proteção
- Faixa marítima de proteção
- Hidrografia
- Altimetria
- Edificado
- Limite de freguesia

SECRETARIA REGIONAL DO AMBIENTE E ALTERAÇÕES CLIMÁTICAS  
DIREÇÃO REGIONAL DO ORDENAMENTO DO TERRITÓRIO E DOS RECURSOS HÍDRICOS

**ALTERAÇÃO**  
**PLANO DE ORDENAMENTO DA ORLA COSTEIRA DA ILHA TERCEIRA**

Cartografia de Base:  
Carta Militar 1:25000 (Escala: 2000, Série MB89 - Folhas 29-25 (Terceira - Açores))  
CAOP2022, Direção Geral do Território (DGT), 2023  
Sistema de referência: WGS84/UTM 28U 1 | Datum: WGS 1984 | Projeção cartográfica: Universal Transversa Mercator

**PLANTA DE SÍNTESE 01**

SET, 2023

ESC. 1:25.000

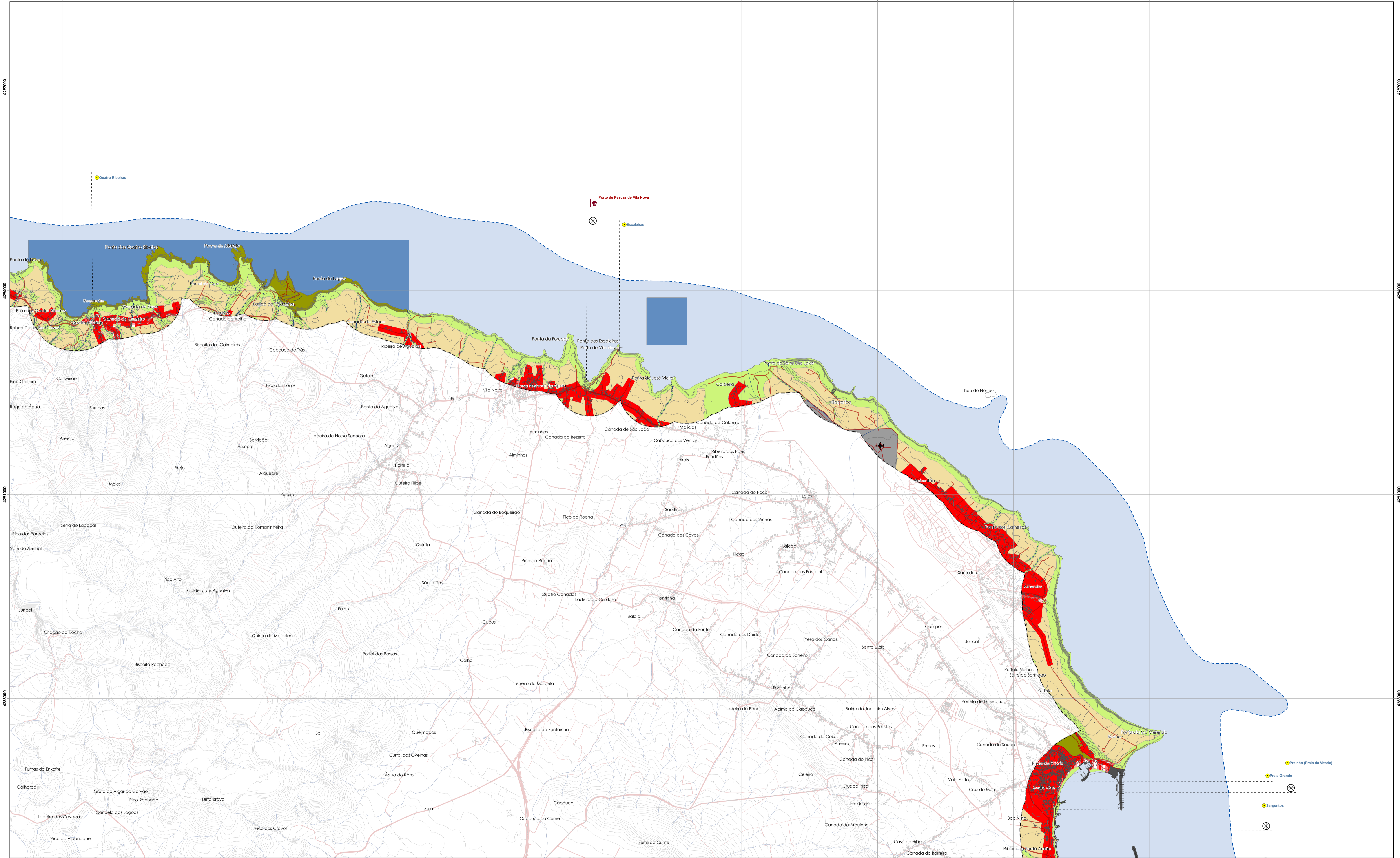

ZONA A - Áreas indispensáveis à utilização sustentável da orla costeira

- Áreas naturais e culturais
- Áreas de especial interesse natural, cultural e paisagístico
- Áreas edificadas em zona de risco
- Áreas ameaçadas pela instabilidade de arribas e vertentes
- Áreas ameaçadas por galgamentos ou inundações costeiras
- Áreas ameaçadas por cheias e inundações
- Áreas de aptidão balnear

ZONA B - Áreas de proteção à orla costeira

- Áreas edificadas
- Áreas agrícolas, florestais e outros usos

Infraestruturas e equipamentos

- Infraestruturas viárias
- Estradas regionais
- Estradas municipais
- Outras vias
- Infraestruturas portuárias e marinas
- Porto classe A
- Porto classe C
- Porto classe D
- Portinhos
- Infraestrutura aeroportuária
- Estruturas de defesa costeira

Elementos Complementares

- ▲ Parques de campismo
- ▲ Faróis

Elementos base

- Zona terrestre de proteção
- Faixa marítima de proteção
- Hidrografia
- Altimetria
- Edificado
- Limite de freguesia

SECRETARIA REGIONAL DO AMBIENTE E ALTERAÇÕES CLIMÁTICAS  
DIREÇÃO REGIONAL DO ORDENAMENTO DO TERRITÓRIO E DOS RECURSOS HÍDRICOS

**ALTERAÇÃO**  
**PLANO DE ORDENAMENTO DA ORLA COSTEIRA DA ILHA TERCEIRA**

Cartografia de Base:  
Carta Militar 1:25000 (Caad), 2000, Série MB89 - Folhas 29-25 (Terceira - Açores)  
CAOP2022, Direção Geral do Território (DGT), 2023  
Sistema de referência: WGS84/UTM 26U 1 | Datum: WGS 1984 | Projeção cartográfica: Universal Transversa Mercator

**PLANTA DE SÍNTESE 02**

SET, 2023

ESC. 1:25.000

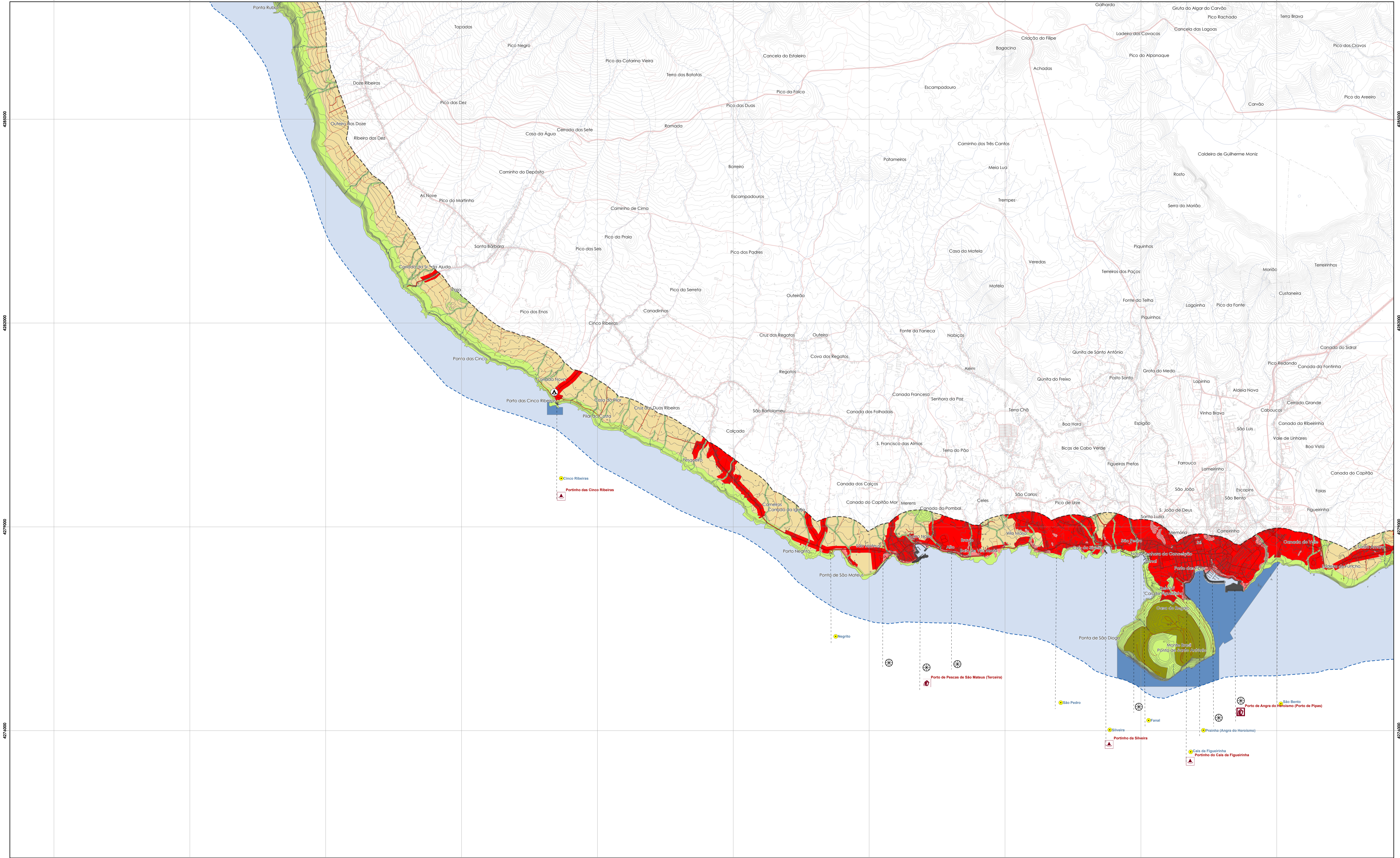

ZONA A - Áreas indispensáveis à utilização sustentável da orla costeira

- Áreas naturais e culturais
- Áreas de especial interesse natural, cultural e paisagístico
- Áreas edificadas em zona de risco
- Áreas ameaçadas pela instabilidade de arribas e vertentes
- Áreas ameaçadas por galgamentos ou inundações costeiras
- Áreas ameaçadas por cheias e inundações
- Áreas de aptidão balnear

ZONA B - Áreas de proteção à orla costeira

- Áreas edificadas
- Áreas agrícolas, florestais e outros usos

Infraestruturas e equipamentos

- Infraestruturas viárias
- Estradas regionais
- - - Estradas municipais
- Outras vias
- Infraestruturas portuárias e marítimas
- Porto classe A
- Porto classe C
- Porto classe D
- Portinhos

- Infraestrutura aeroportuária
- Estruturas de defesa costeira

Elementos Complementares

- ▲ Parques de campismo
- Faróis

Elementos base

- Zona terrestre de proteção
- - - Faixa marítima de proteção
- Hidrografia
- Altimetria
- Edificado
- - - Limite de freguesia

**ALTERAÇÃO**  
**PLANO DE ORDENAMENTO DA ORLA COSTEIRA DA ILHA TERCEIRA**

Cartografia de Base:  
Carta Militar 1:25000 (Coord. 2000, Série MB99 - Folhas 29-25 (Terceira - Açores)  
CAOP2022, Direção Geral do Território (DGT), 2023  
Sistema de referência: WGS84/UTM 26U 1 | Datum: WGS 1984 | Projeção cartográfica: Universal Transversa Mercator

**PLANTA DE SÍNTESE 03**

SET, 2023

ESC. 1:25.000

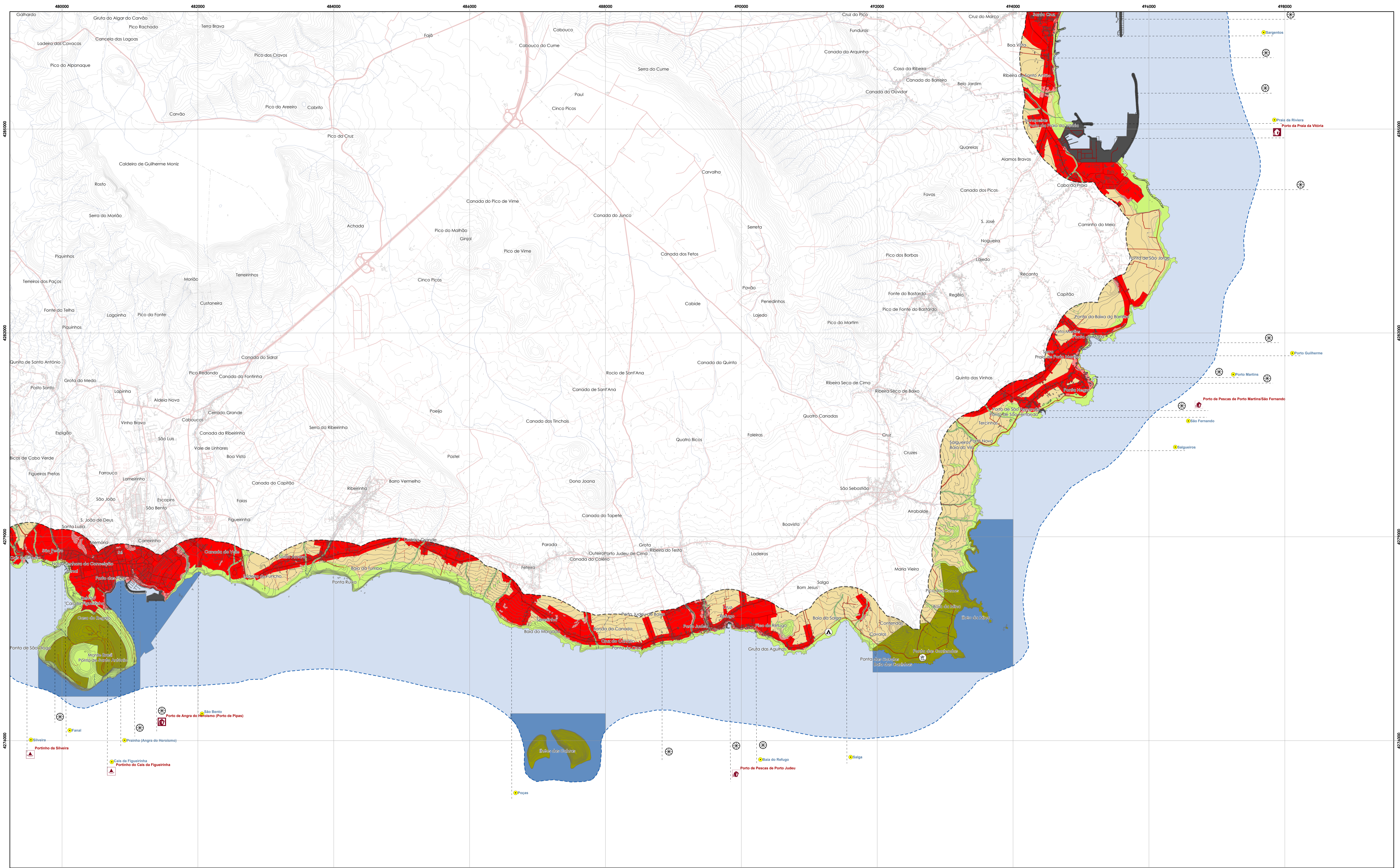

**ZONA A - Áreas indispensáveis à utilização sustentável da orla costeira**

- Áreas naturais e culturais
- Áreas de especial interesse natural, cultural e paisagístico
- Áreas edificadas em zona de risco
- Áreas ameaçadas pela instabilidade de arribas e vertentes
- Áreas ameaçadas por galgamentos ou inundações costeiras
- Áreas ameaçadas por cheias e inundações
- Áreas de aptidão balnear

**ZONA B - Áreas de proteção à orla costeira**

- Áreas edificadas
- Áreas agrícolas, florestais e outros usos

**Infraestruturas e equipamentos**

- Infraestruturas viárias
- Estradas regionais
- - - Estradas municipais
- Outras vias
- Infraestruturas portuárias e marinas
- Porto classe A
- Porto classe C
- Porto classe D
- Portinhos
- Infraestrutura aeroportuária
- Estruturas de defesa costeira

**Elementos Complementares**

- Ⓐ Parques de campismo
- Ⓐ Faróis

**Elementos base**

- Zona terrestre de proteção
- Faixa marítima de proteção
- Hidrografia
- Altimetria
- Edificado
- Limite de freguesia

**ALTERAÇÃO**  
**PLANO DE ORDENAMENTO DA ORLA COSTEIRA DA ILHA TERCEIRA**

Cartografia de Base: Carta Militar 1:25000 (CAAD), 2003. Série MB89 - Folhas 22-25 (Terceira - Açores).  
CAOP2022, Direção Geral do Território (DGT), 2023.  
Sistema de referência: WGS84/UTM 26U 1. Datum: WGS 1984. 1. Projeção cartográfica: Universal Transversa Mercator.

**PLANTA DE SÍNTESE 04**

SET, 2023

SECRETARIA REGIONAL DO AMBIENTE E ALTERAÇÕES CLIMÁTICAS  
DIREÇÃO REGIONAL DO ORDENAMENTO DO TERRITÓRIO E DOS RECURSOS HÍDRICOS

ESC. 1:25.000