

- Património natural**
- Recursos hídricos**
- Leitos e margens dos cursos de água
 - Leitos e margens das águas do mar
 - Nascentes captadas e não captadas
 - Zona de proteção imediata
 - Zona de proteção intermédia
 - Zona de proteção alargada
 - Zona de proteção de nascentes não captadas
- Recursos geológicos**
- Explorações de massas minerais
 - Áreas marítimas de extração de areias

- Áreas de reserva e proteção dos solos e da biodiversidade**
- Reserva ecológica
 - Reserva agrícola regional
 - Parque Natural da Ilha Terceira
 - Área de Paisagem Protegida
 - Área Protegida para a Gestão de Habitats ou Espécies
 - Área Protegida de Gestão de Recursos
 - Rede Natura 2000
 - Zona de Proteção Especial (ZPE)
 - Zona Especial de Conservação (ZEC)
 - Sítio RAMSAR
 - Áreas de gestão de apanha de espécies marinhas no mar das Açores
 - Área regulamentada para a pesca
 - Reserva florestal de recreio
 - Perímetro florestal

- Património edificado e arqueológico**
- Angra do Heroísmo - património mundial**
- Zona classificada
 - Imóveis de interesse público
 - Monumento regional
 - Imóveis em vias de classificação
 - Imóveis de interesse municipal
 - Parque arqueológico subaquático da Baía de Angra

- Infraestruturas básicas de transporte e comunicações**
- Abastecimento de água**
- Aduções
- Rede elétrica**
- Rede elétrica MT/AT
- Rede de telecomunicações**
- Antenas de feixes hertzianos
- Rede viária**
- Estradas regionais
 - Estradas municipais
 - Outras vias

- Infraestruturas aeroportuárias**
- Aeroporto
- Infraestruturas portuárias**
- Infraestruturas portuárias e marítimas
 - Área de jurisdição portuária
 - Área de pilotagem obrigatória
- Outras infraestruturas**
- Enfilamento Angra do Heroísmo

- Equipamentos e atividades**
- Edifícios escolares
 - Parque de combustíveis
 - Cabos submarinos
 - Área de proteção de cabos submarinos
 - Área de produção aquícola
 - Domínio privado Portos das Açores, S.A.
- Defesa nacional e segurança pública**
- Superfície de desobstrução aeronáutica
 - Zonas de proteção militar terrestre
 - Zonas de proteção radioelétrica
- Cartografia e planeamento**
- Marcos geodésicos e respetiva zona de proteção

- Elementos base**
- Zona terrestre de proteção
 - Faixa marítima de proteção
 - LIMAVE
 - Limite de freguesia
 - Hidrografia
 - Altimetria
 - Edificado

COASTER

ALTERAÇÃO

PLANO DE ORDENAMENTO DA ORLA COSTEIRA DA ILHA TERCEIRA

Cartografia de Base: Carta Militar 1:25000, Geod. 2000, Série 1889 - Folhas 23-25 (Terceira - Açores)
CAOP2022, Direção Geral do Território (DGT), 2023
Sistema de referência: WGS84/UTM 28U | Datum: WGS 1984 | Projeção cartográfica: Universal Transversa Mercator

SET, 2023

PLANTA DE CONDICIONANTES 01

SECRETARIA REGIONAL DO AMBIENTE E ALTERAÇÕES CLIMÁTICAS
DIREÇÃO REGIONAL DO ORDENAMENTO DO TERRITÓRIO E DOS RECURSOS HÍDRICOS

ES: 1:25 000

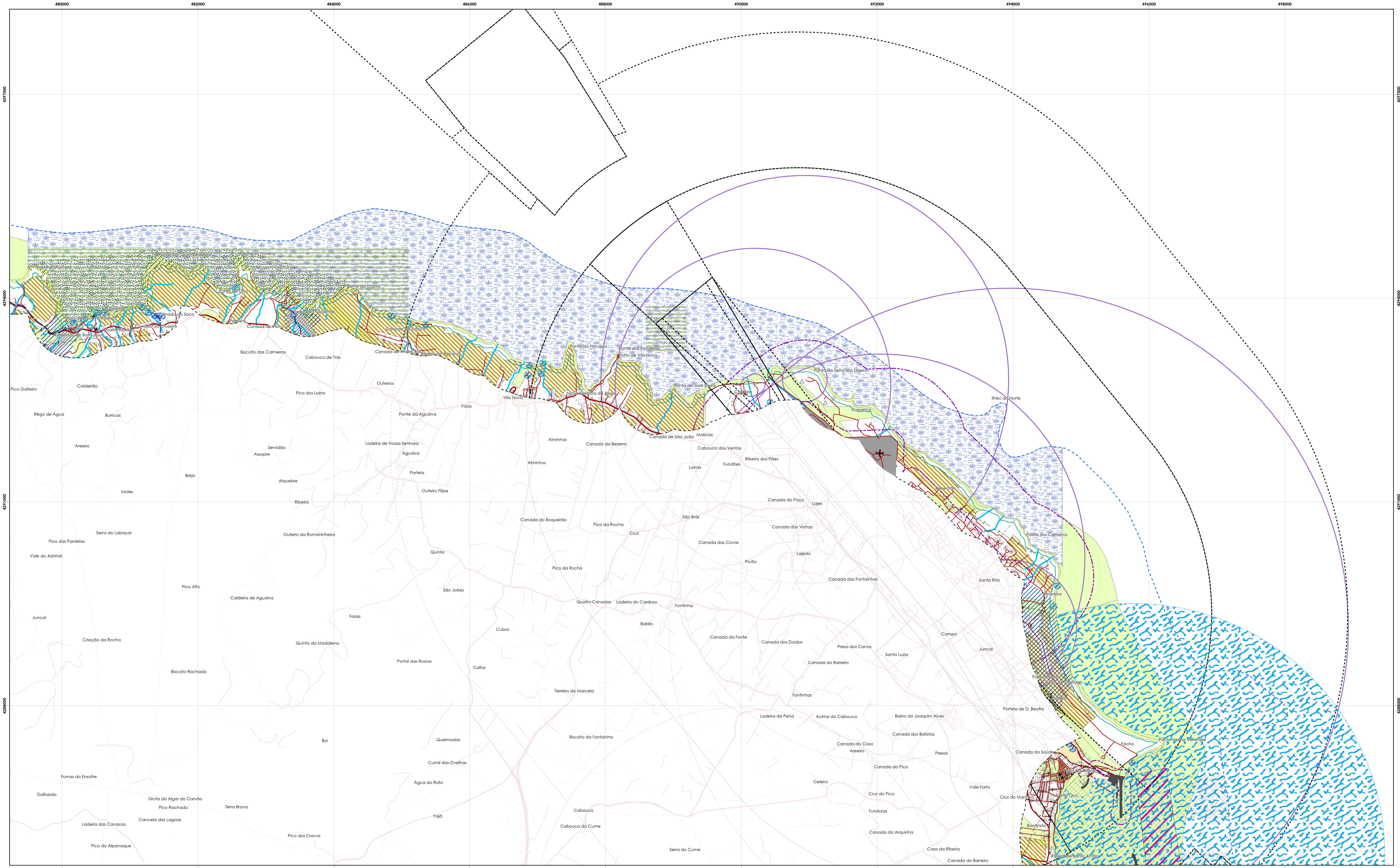

- Património natural**
- Recursos hídricos**
- Leitos e margens dos cursos de água
 - Leitos e margens das águas do mar
 - Nascentes captadas e não captadas
 - Zona de proteção imediata
 - Zona de proteção intermédia
 - Zona de proteção alargada
 - Zona de proteção de nascentes não captadas
- Recursos geológicos**
- Explorações de massas minerais
 - Áreas marítimas de extração de areias

- Áreas de reserva e proteção dos solos e da biodiversidade**
- Reserva ecológica
 - Reserva agrícola regional
 - Parque Natural da Ilha Terceira
 - Área de Paisagem Protegida
 - Área Protegida para a Gestão de Habitats ou Espécies
 - Área Protegida de Gestão de Recursos
 - Rede Natura 2000
 - Zona de Proteção Especial (ZPE)
 - Zona Especial de Conservação (ZEC)
 - Sítio RAMSAR
 - Áreas de gestão de apanha de espécies marinhas no mar das Açores
 - Área regulamentada para a pesca
 - Reserva florestal de recreio
 - Perímetro florestal

- Património edificado e arqueológico**
- Angra do Heroísmo - património mundial**
- Zona classificada
- Imóveis de interesse público
 - Monumento regional
 - Imóveis em vias de classificação
 - Imóveis de interesse municipal
 - Parque arqueológico subaquático da Baía de Angra

- Infraestruturas básicas de transporte e comunicações**
- Abastecimento de água**
- Aduadoras
- Rede elétrica**
- Rede elétrica MT/AT
- Rede de telecomunicações**
- Antenas de feixes hertzianos
- Rede viária**
- Estradas regionais
 - Estradas municipais
 - Outras vias

- Infraestruturas aeroportuárias**
- Aeroporto
- Infraestruturas portuárias**
- Infraestruturas portuárias e marítimas
 - Área de jurisdição portuária
 - Área de pilotagem obrigatória
- Outras infraestruturas**
- Enfilamento Angra do Heroísmo

- Equipamentos e atividades**
- Edifícios escolares
 - Parque de combustíveis
 - Cabos submarinos
 - Área de proteção de cabos submarinos
 - Área de produção aquícola
 - Domínio privado Portos dos Açores, S.A.
- Defesa nacional e segurança pública**
- Superfície de desobstrução aeronáutica
 - Zonas de proteção militar leste
 - Zonas de proteção radioelétrica
- Cartografia e planeamento**
- Marcos geodésicos e respetiva zona de proteção

- Elementos base**
- Zona leste de proteção
 - Faixa marítima de proteção
 - LIMAVE
 - Limite de freguesia
 - Hidrografia
 - Altimetria
 - Edificado

COASTER

ALTERAÇÃO

PLANO DE ORDENAMENTO DA ORLA COSTEIRA DA ILHA TERCEIRA

Cartografia de Base
Carta Militar 1:25000, Class. 2000, Série 1889 - Folhas 23-25 (Terceira - Açores)
CAOP2022, Direção Geral do Território (DGT), 2023
Sistema de referência: WGS84/UTM 28U | Datum: WGS 1984 | Projeção cartográfica: Universal Transversa Mercator

SET, 2023

PLANTA DE CONDICIONANTES 02

SECRETARIA REGIONAL DO AMBIENTE E ALTERAÇÕES CLIMÁTICAS
DIREÇÃO REGIONAL DO ORDENAMENTO DO TERRITÓRIO E DOS RECURSOS HÍDRICOS

ESCALA: 1:25 000

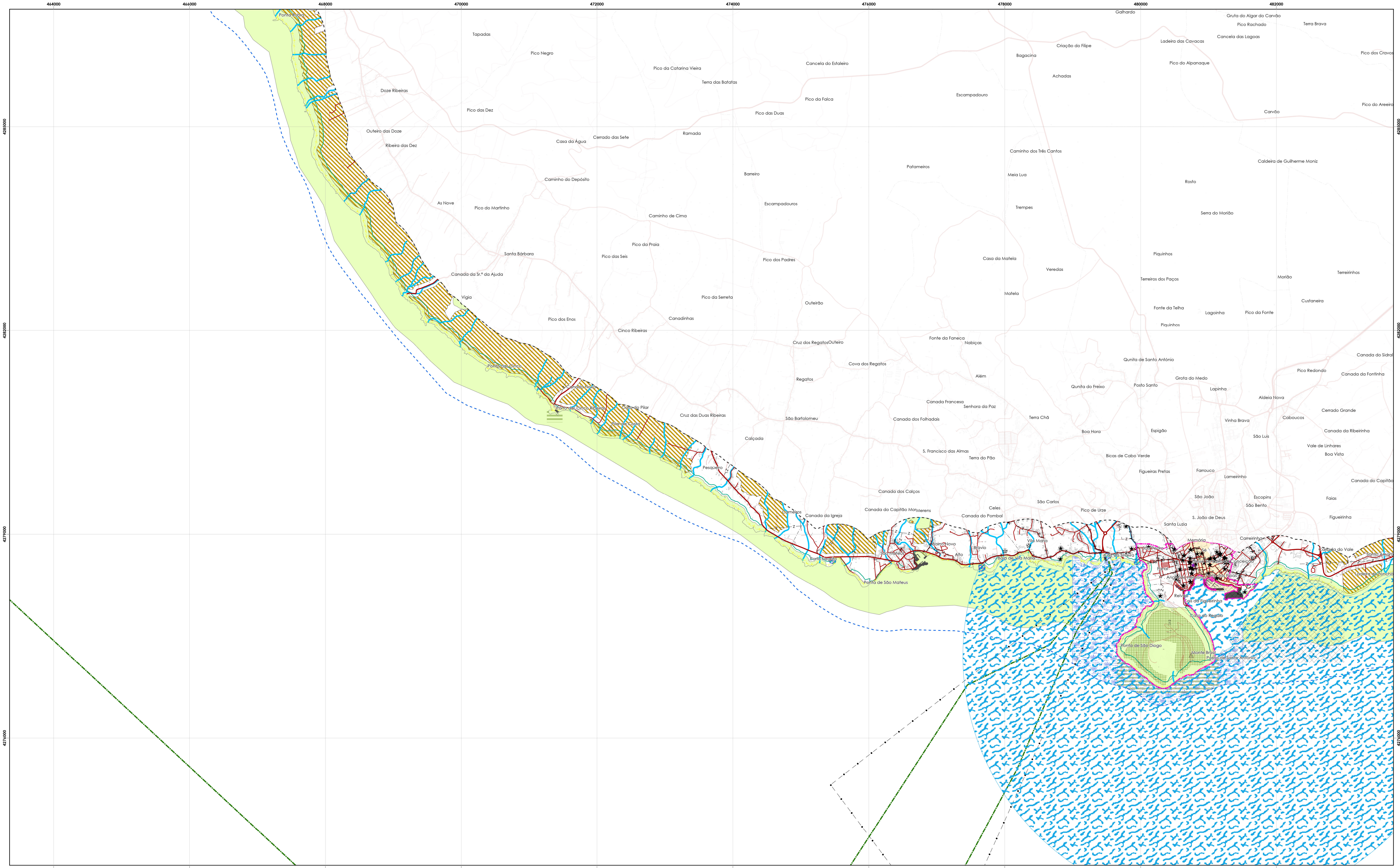

- Património natural**
- Recursos hídricos**
- Leitos e margens dos cursos de água
 - Leitos e margens das águas do mar
 - Nascentes captadas e não captadas
 - Zona de proteção imediata
 - Zona de proteção intermédia
 - Zona de proteção alargada
 - Zona de proteção de nascentes não captadas
- Recursos geológicos**
- Explorações de massas minerais
 - Áreas marítimas de extração de areias

- Áreas de reserva e proteção dos solos e da biodiversidade**
- Reserva ecológica
 - Reserva agrícola regional
 - Parque Natural da Ilha Terceira
 - Área de Paisagem Protegida
 - Área Protegida para a Gestão de Habitats ou Espécies
 - Área Protegida de Gestão de Recursos
 - Rede Natura 2000
 - Zona de Proteção Especial (ZPE)
 - Zona Especial de Conservação (ZEC)
 - Sítio RAMSAR
 - Áreas de gestão de apanha de espécies marinhas no mar das Açores
 - Área regulamentada para a pesca
 - Reserva florestal de recreio
 - Perímetro florestal

- Património edificado e arqueológico**
- Angra do Heroísmo - património mundial
 - Zona classificada
 - Imóveis de interesse público
 - Monumento regional
 - Imóveis em vias de classificação
 - Imóveis de interesse municipal
 - Parque arqueológico subaquático da Baía de Angra

- Infraestruturas básicas de transporte e comunicações**
- Abastecimento de água**
- Adutores
- Rede elétrica**
- Rede elétrica MT/AT
- Rede de telecomunicações**
- Antenas de feixes hertzianos
- Rede viária**
- Estradas regionais
 - Estradas municipais
 - Outras vias

- Infraestruturas aeroportuárias**
- Aeroporto
- Infraestruturas portuárias**
- Infraestruturas portuárias e marítimas
 - Área de jurisdição portuária
 - Área de pilotagem obrigatória
- Outras infraestruturas**
- Enfilamento Angra do Heroísmo

- Equipamentos e atividades**
- Edifícios escolares
 - Parque de combustíveis
 - Cabos submarinos
 - Área de proteção de cabos submarinos
 - Área de produção aquícola
 - Domínio privado Portos dos Açores, S.A.
- Defesa nacional e segurança pública**
- Superfície de desobstrução aeronáutica
 - Zonas de proteção militar lestrestre
 - Zonas de proteção radioelétrica
- Cartografia e planeamento**
- Marcos geodésicos e respetiva zona de proteção

- Elementos base**
- Zona lestrestre de proteção
 - Faixa marítima de proteção
 - LIMAVE
 - Limite de freguesia
 - Hidrografia
 - Altimetria
 - Edifícios

COASTER

ALTERAÇÃO

PLANO DE ORDENAMENTO DA ORLA COSTEIRA DA ILHA TERCEIRA

Cartografia de Base
Carta Militar 1:25000, Geod. 2000, Série 1888 - Folhas 23-25 (Terceira - Açores)
CAOP2022, Direção Geral do Território (DGT), 2023
Sistema de referência: WGS84/UTM 26U | Datum: WGS 1984 | Projeção cartográfica: Universal Transversa Mercator

SECRETARIA REGIONAL DO AMBIENTE E ALTERAÇÕES CLIMÁTICAS
DIREÇÃO REGIONAL DO ORDENAMENTO DO TERRITÓRIO E DOS RECURSOS HÍDRICOS

ES: 1:25 000

SET, 2023

ESC: 1:25 000

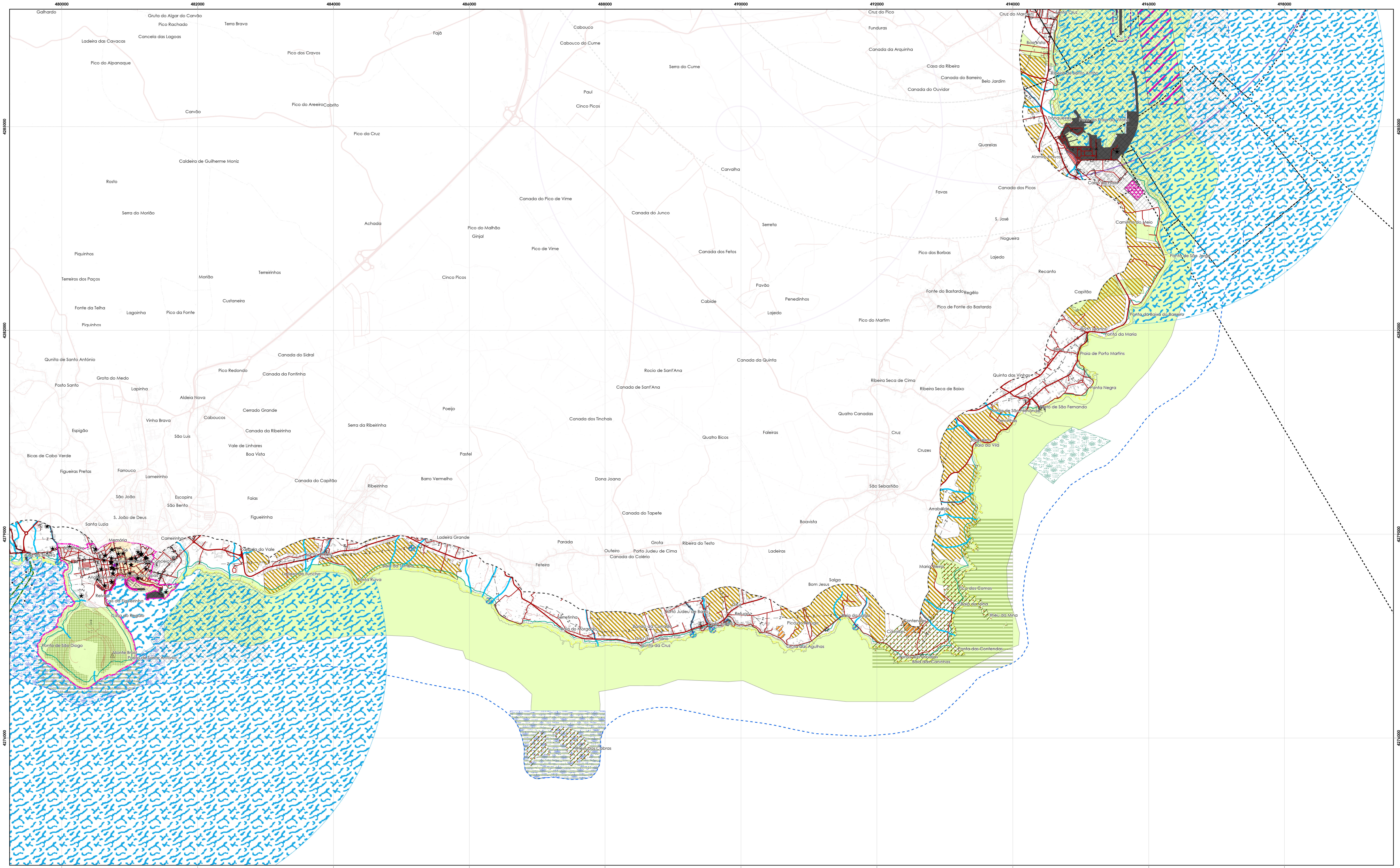

- Património natural**
- Recursos hídricos**
- Leitos e margens dos cursos de água
 - Leitos e margens das águas do mar
 - Nascentes captadas e não captadas
 - Zona de proteção imediata
 - Zona de proteção intermédia
 - Zona de proteção alargada
 - Zona de proteção de nascentes não captadas
- Recursos geológicos**
- Explorações de massas minerais
 - Áreas marítimas de extração de areias

- Áreas de reserva e proteção dos solos e da biodiversidade**
- Reserva ecológica
 - Reserva agrícola regional
 - Parque Natural da Ilha Terceira
 - Área de Paisagem Protegida
 - Área Protegida para a Gestão de Habitats ou Espécies
 - Área Protegida de Gestão de Recursos
 - Rede Natura 2000
 - Zona de Proteção Especial (ZPE)
 - Zona Especial de Conservação (ZEC)
 - Sítio RAMSAR
 - Áreas de gestão de apanha de espécies marinhas no mar das Açores
 - Área regulamentada para a pesca
 - Reserva florestal de recreio
 - Perímetro florestal

- Património edificado e arqueológico**
- Angra do Heroísmo - património mundial**
- Zona classificada
 - Imóveis de interesse público
 - Monumento regional
 - Imóveis em vias de classificação
 - Imóveis de interesse municipal
 - Parque arqueológico subaquéatico da Baía de Angra

- Infraestruturas básicas de transporte e comunicações**
- Abastecimento de água**
- Aduadoras
- Rede elétrica**
- Rede elétrica MT/AT
- Rede de telecomunicações**
- Antenas de feixes hertzianos
- Rede viária**
- Estradas regionais
 - Estradas municipais
 - Outras vias

- Infraestruturas aeroportuárias**
- Aeroporto
- Infraestruturas portuárias**
- Infraestruturas portuárias e marítimas
 - Área de jurisdição portuária
 - Área de pilotagem obrigatória
- Outras infraestruturas**
- Enfilamento Angra do Heroísmo

- Equipamentos e atividades**
- Edifícios escolares
 - Parque de combustíveis
 - Cabos submarinos
 - Área de proteção de cabos submarinos
 - Área de produção aquícola
 - Domínio privado Portos dos Açores, S.A.
- Defesa nacional e segurança pública**
- Superfície de desobstrução aeronáutica
 - Zonas de proteção militar lesteire
 - Zonas de proteção radioelétrica
- Cartografia e planeamento**
- Marcos geodésicos e respetiva zona de proteção

- Elementos base**
- Zona lesteire de proteção
 - Faixa marítima de proteção
 - LIMAVE
 - Limite de freguesia
 - Hidrografia
 - Altimetria
 - Edifícios

COOPER

ALTERAÇÃO

PLANO DE ORDENAMENTO DA ORLA COSTEIRA DA ILHA TERCEIRA

Cartografia de Base
Carta Militar 1:25000, Escala 2000, Série 1889 - Folhas 23-25 (Terceira - Açores)
CAOP2022, Direção Geral do Território (DGT), 2023
Sistema de referência: WGS84/UTM 28U 1 | Datum: WGS 1984 | Projeção cartográfica: Universal Transversa Mercator

SET, 2023

PLANTA DE CONDICIONANTES 04

SECRETARIA REGIONAL DO AMBIENTE E ALTERAÇÕES CLIMÁTICAS
DIREÇÃO REGIONAL DO ORDENAMENTO DO TERRITÓRIO E DOS RECURSOS HÍDRICOS

ESCALA: 1:25.000