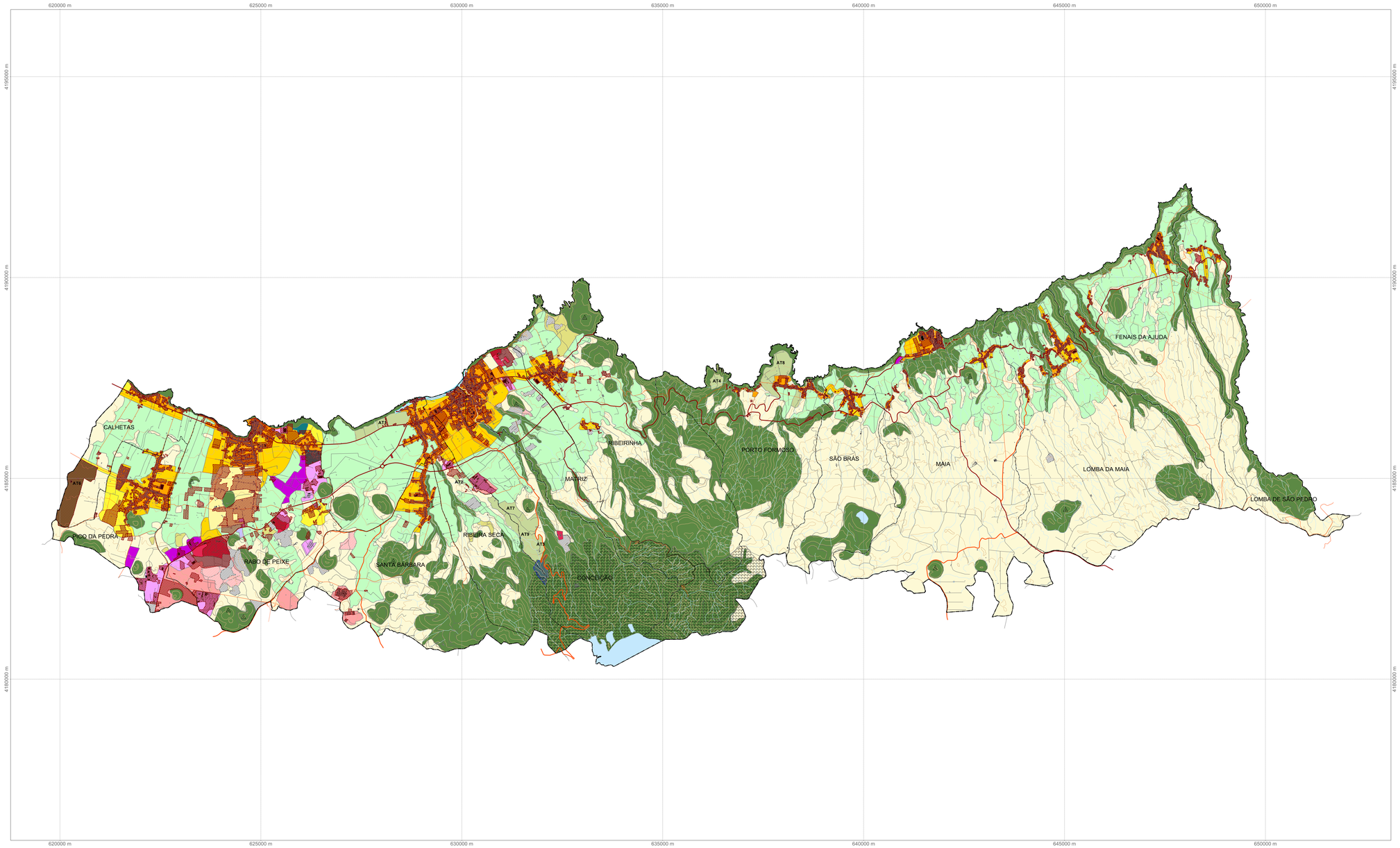

OCUPAÇÃO ACTUAL DO SOLO

Área Ocupada
(segundo levantamento efectuado em Abril de 2009)

EXTRACTO DA PLANTA DE ORDENAMENTO DO PLANO DIRECTOR MUNICIPAL DA RIBEIRA GRANDE

ESPAÇOS URBANOS
- Zona Urbana
- Equipamentos Colectivos
- AT6 - Área Turística do Campo de Golfe da Batalha

ESPAÇOS URBANIZÁVEIS
- Espaços de Média Densidade
- Espaços de Baixa Densidade
- Areias de Rabo de Peixe
- Áreas Turísticas
  - AT1 - Área Turística do Morro de Baixo
  - AT2 - Área Turística da Fábrica do Chá da Barrosa
  - AT3 - Área Turística da Lagoa do Fogo
  - AT4 - Área Turística da Ladeira da Velha
  - AT5 - Área Turística do Porto Formoso - Castelo
  - AT7 - Área Turística do Pico Vermelho
  - AT8 - Campo de Golfe do Porto Formoso
  - AT9 - Campo de Golfe do Lagoa do Fogo

ESPAÇOS INDUSTRIAIS
- Industria Existente
- Industria Proposta
- Pequena Indústria e Armazéns
- Exploração de Massas Minerais - Pedreiras
  - Existentes
  - Propostas
- Exploração de Massas Minerais - Pedreiras
- Estação de Serviço

ESPAÇOS AGRÍCOLAS
- R.A.R. - Reserva Agrícola Regional
- Zonas Agrícolas Complementares

ESPAÇOS FLORESTAIS
- Zonas Mistas Agrícolas e Florestais

ESPAÇOS NATURAIS
- R.E.R. - Reserva Ecológica Regional
- Reserva Natural da Lagoa do Fogo
- Monumento Natural Regional - Caldeira Velha

ESPAÇOS CANAIS

VIAS EXISTENTES E PROPOSTAS
- Estrada Regional 1ª
- Estrada Regional 2ª
- Caminhos Municipais
- Passeio Atlântico
- Caminhos Rurais
- Rede Viária Proposta

INFRA-ESTRUTURAS DE RESÍDUOS
- Aterro de Inertes

CARTOGRAFIA BASE
- Edifícios
- Lagoas
- Limite de Concelho
- Limite de Freguesia
- Altimetria
- Cursos de Água
- Vértices Geodésicos

Oficina Imobiliária Lda

PROCONVERGENCIA AÇORES
CONSTRUIR O FUTURO

UNIÃO EUROPEIA
Fundo Europeu de Desenvolvimento Regional

Relatório sobre o Estado do Ordenamento do Território da Ribeira Grande

Contém | **Ocupação Actual do Solo sobre extracto da Planta de Ordenamento - PDM da Ribeira Grande**

Fase | 1ª Fase Data | Novembro 2009 Escala | 1: 50.000 Número | **02**